

## relaciona

La família dels cristians és

Els cristians es reuneixen el

La família de Jesús fou: Josep i

Els cristians es reuneixen els diumenges per celebrar

- ◀ l'Església
- ◀ Maria
- ◀ diumenge
- ◀ l'eucaristia

## Paraules claus

LA FAMÍLIA

DEIXEBLES DE JESÚS

LA SAGRADA FAMÍLIA:

JOSEP, MARIA I JESÚS

ESGLÉSIA: FAMÍLIA DELS CRISTIANS

## RECORDA

Com naixem a la vida cristiana?

Naixem a la vida cristiana pel do de la fe i del Baptisme, en l'Església.

## COMPROMÍS

coses concretes perquè la meua vida s'assembli a la dels primers cristians

que he après avui?



PROCÉS DE FE II

+ Tema 18 de La Bíblia

+ Pàgines 12 i 13 del Catecisme

© Bisbat de Mallorca - Dipòsit legal PM 1040-2018 - Setembre 2018

# TEMA 2 SOM UNA GRAN FAMÍLIA

NOM: \_\_\_\_\_

CATEQUISTA: \_\_\_\_\_

DIA: \_\_\_\_\_

cóm es fa el senyal de la creu?



En nom del Pare (1)  
i del Fill (2)  
i de l'Esperit (3)  
Sant (4)

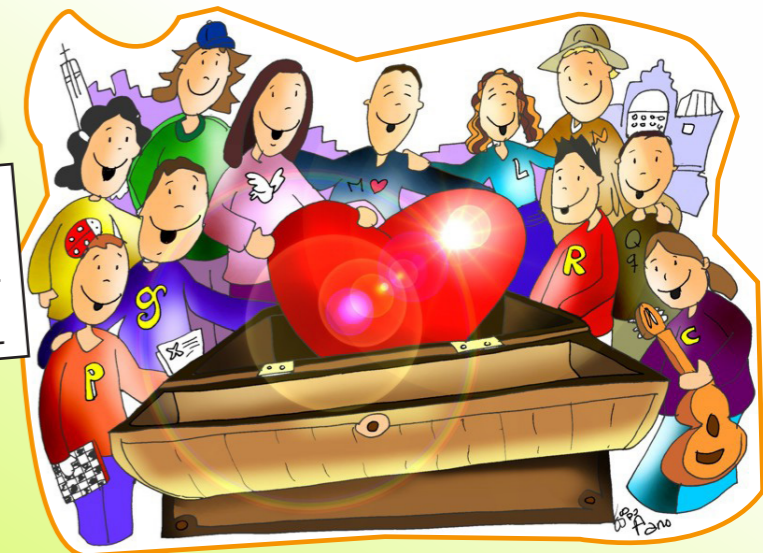

## dibuixa

la teua família i descobreix com és cada un dels seus components, quins són els seus gusts, com col·labora en la família...

lo único que deseo es que seas

**FELIZ**



## missatge secret

Com una mare que ens ensenyava  
els seus fills a parlar,  
l'Església ens transmet  
la fe, ens ensenya  
a seguir Jesús  
i a pregar com ell,  
amb el nostre

# La família de Jesús

Quan van complir-se els dies que manava la Llei de Moisès referent a la purificació, (40 dies) portaren Jesús a Jerusalem per presentar-lo al Senyor. Allà li varen posar el nom de Jesús, com ho havia dit l'àngel abans del seu naixement. Quan hagueren complert tot el que manava la Llei del Senyor, se'n tornaren a Galilea, al seu poble de Natzaret. L'infant creixia i s'enfortia, ple d'enteniment; i Déu li havia donat el seu favor



tots som fills de Déu



la teva família amb Jesús



la família de Jesús

La casa dels cristians és l'\_\_\_\_\_

Associa amb una fletxa el nom amb el dibuix

Labels around the church illustration:

- Maria
- seu
- ambó
- altar
- presbiteri
- sagrari
- cristians
- creu amb Jesús
- capellà
- font baptismal
- escolans
- ciri pasqual
- ciris

